

EXPLOSIONADO RECAMBIOS
CALDERA MURAL A GAS
Modelos

MICROSYSTEM 21 RI
MICROSYSTEM 28 RI

Edición 1 fechada 8 Abril 2003

Revisión 1 fechada 9 Diciembre 2003



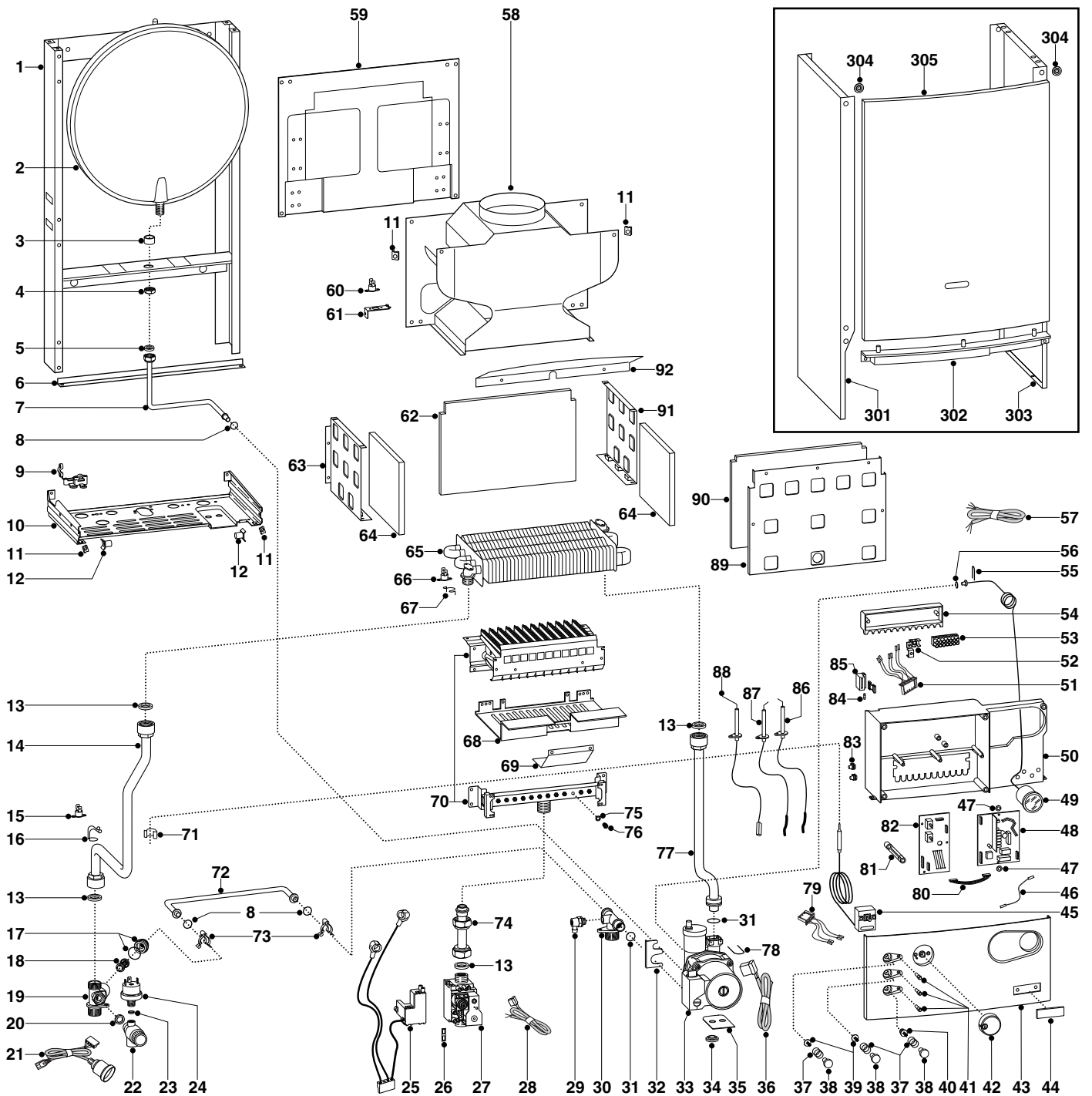

MODELO	CODIGO	VALIDEZ REGISTRO	REF.
MICROSYSTEM 21 RI	537004	2320339000001	A
MICROSYSTEM 28 RI	537008	2320339000001	B
MICROSYSTEM 21 RI	537012	2320339000001	C
MICROSYSTEM 28 RI	537016	2320339000001	D
MICROSYSTEM 21 RI	537020	2320339000001	E
MICROSYSTEM 28 RI	537024	2320339000001	F

ER2003210034801014

POS.	CODIGO	DESCRIPCION	REF.	NOTA
1	-----	Bastidor		11
2	998616	Vaso de expansión		
3	998776	Tuerca vaso expansión		
4	998581	Contratuerca 3/8"		
5	573521	Junta 3/8" (25 pzs)		
6	65100295	Angular inferior bastidor		21
7	999525	Tubo vaso de expansión		
8	998077	Junta tórica (O-ring) (20 pzs)		
9	998580	Sujetacable		
10	-----	Soporte grupo hidráulico		11
11	570717	Kit - Muelle fijación (5 pzs)		
12	995492	Perno de rotación panel frontal		
13	573520	Junta 3/4" (25 pzs)		
14	990710	Tubo envío		
15	570760	Termostato 6° -16°		
16	999557	Muelle sujección termostato (5 Pzs)		
17	996045	Racor by-pass + O-ring		
18	996046	By-pass		
19	996049	Grupo envío bitérmico		
20	573528	Junta 1/2" (25 pzs)		
21	995407	Cable presostato		
22	998447	Válvula de seguridad 3Bar 1/4"		
23	569390	Junta 1/4" (25 pzs)		
24	995903	Presostato de mínima		
25	65100514	Kit de sustitución NAC		22
26	574279	Kit - Junta IP44 NAC 504 (5 pzs)		
27	999475	Válvula de gas SIT 843 SIGMA		
28	999988	Cable modulador		
29	998809	Purgador de aire		
30	990708	Grupo retorno		
31	998424	Kit -Junta tórica (O-ring) (10 pzs)		
32	999162	Abraz. fijación bomba circ./grupo retorn		
33	996614	Kit bomba con conexión posterior		23
34	999100	Arandela para tornillo bomba (20 pzs)		
35	995364	Junta antiv. para bomba circ. (20 Pzs)		
36	995906	Cable circulador		
37	999603	Muelle pulsador		
38	999469	Interruptor		
39	999442	Prolongación mandos		
40	999444	Inserto pulsador		
41	997714	Led neón		
42	999456	Mando con inserto		
43	999459	Frontal		
44	-----	Placa para marca	CD	11
44	-----	Placa para marca	EF	11
44	-----	Placa para marca	AB	11
45	999577	Termostato TR/712 278°		
46	999547	Cable de tierra		
47	569711	Arandela de nylon d.=10 (20 pzs)		
48	65101254	Circuito electrónico CB3-MI-02		24
49	999245	Manómetro D=42		
50	-----	Frontal		11
51	995323	Cable circuito/tablero de bornes		
52	-----	Tablero de bornes		11
53	995473	Tablero de bornes		
54	995474	Tapa posterior panel de mandos		
55	571548	Clip fijación rápida int. 10		
56	998517	Kit-Junta 5030 EPDM (20 pzs)		
57	995325	Cable de alimentación		
58	996335	Campana cortatiro	BDF	
58	996425	Campana cortatiro	ACE	
59	-----	Panel posterior cámara de combustión		11
60	999539	Termostato humos 75° - 65°C		
61	65100207	Abrazadera fijación termostato humos		
62	996126	Fibra cerámica posterior	ACE	
62	996161	Fibra cerámica posterior	BDF	

POS.	CODIGO	DESCRIPCION	REF.	NOTA
63	995893	Panel lateral izqdo cámara de combustión	ACE	
63	995922	Panel lateral izqdo cámara de combustión	BDF	
64	998639	Fibra cerámica lateral		
65	999152	Intercambiador primario	BDF	
65	998620	Intercambiador primario	ACE	
66	999538	Termostato 100° - 80°C		
67	998583	Muelle fijación termost. límite (5 pzs)		
68	995335	Pantalla de protección	BDF	
68	999411	Pantalla de protección	ACE	
69	999435	Pantalla de protección		
70	996158	Quemador 12 rampas MET	ACE	
70	998887	Quemador 14 rampas MET	BDF	
71	571565	Muelle fijación presostato (10 Pzs)		
72	998589	Tubo by-pass		
73	998064	Muelle tubo by-pass (10 pzs)		
74	65100432	Tubo gas		25
75	572138	Arandela iny.quemador principal (20 pzs)		
76	998434	Kit-Inyector quem.pral D0,77 LPG (10 pzs)		
76	998433	Kit-Inyector quem.pral D1,30 Met (10 pzs)		
77	998898	Tubo retorno instalación		
78	997153	Kit-Clip fijación rápida 21,8 (20 pzs)		
79	996107	Cable termostato		
80	995324	Cable circuitos electrónicos		
81	999458	Palanca soporte circuito		
82	999501	Circuito de control		
83	569720	Pasacable cerrado		
84	950030	Fusible 2A 250V		
85	572860	Tablero de bornes 1 polo + portafusibles		
86	65100251	Electrodo de encendido dcho		26
87	65100250	Electrodo de encendido izqdo		27
88	998624	Electrodo de detección		
89	65100555	Panel anterior cámara de combustión	ACE	28
89	995921	Panel anterior cámara de combustión	BDF	
90	995952	Fibra cerámica anterior	BDF	
90	995999	Fibra cerámica anterior	ACE	
91	995923	Panel lateral dcho cámara de combustión	BDF	
91	995892	Panel lateral dcho cámara de combustión	ACE	
92	995312	Placa anterior	BDF	
301	998695	Panel lateral izqdo		
302	991944	Abrazadera panel anterior		
303	998694	Panel lateral dcho		
304	995305	Arandela tornillo (20 pzs)		
305	998509	Panel anterior	ACE	
305	995342	Panel anterior	BDF	
711	998716	Kit transformación MET (15 piezas)		12
712	998717	Kit transformación GLP (15 piezas)		12

NOTA	DESCRIPCION
11	No está previsto el suministro como recambio
12	No reflejado en el plano
21	Sustituye el Cód. 990492 - a partir de la matrícula: 2320312200001 - mejora
22	Sustituye los Cód. 990432 y 996109 - uniformidad recambios
23	Sustituye los Cód. 990854 y 999085 - uniformidad recambios
24	Sustituye el Cód. 999498 - uniformidad recambios
25	Sustituye el Cód. 998729 - a partir de la matrícula: 2320312500001 - mejora
26	Sustituye el Cód. 998623 - a partir de la matrícula: 2320327000001 - mejora
27	Sustituye el Cód. 998622 - a partir de la matrícula: 2320327000001 - mejora
28	Sustituye el Cód. 996134 - uniformidad recambios

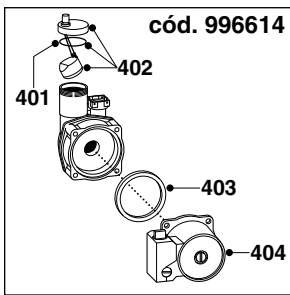

POS.	CODIGO	DESCRIPCION	REF.	NOTA
401	998644	Junta O-ring bomba circuladora (10 pzs)		
402	998643	Tapón + junta O-ring bomba circuladora		
403	998738	Junta motor bomba circuladora		
404	996615	Kit bomba circuladora solo motor		